

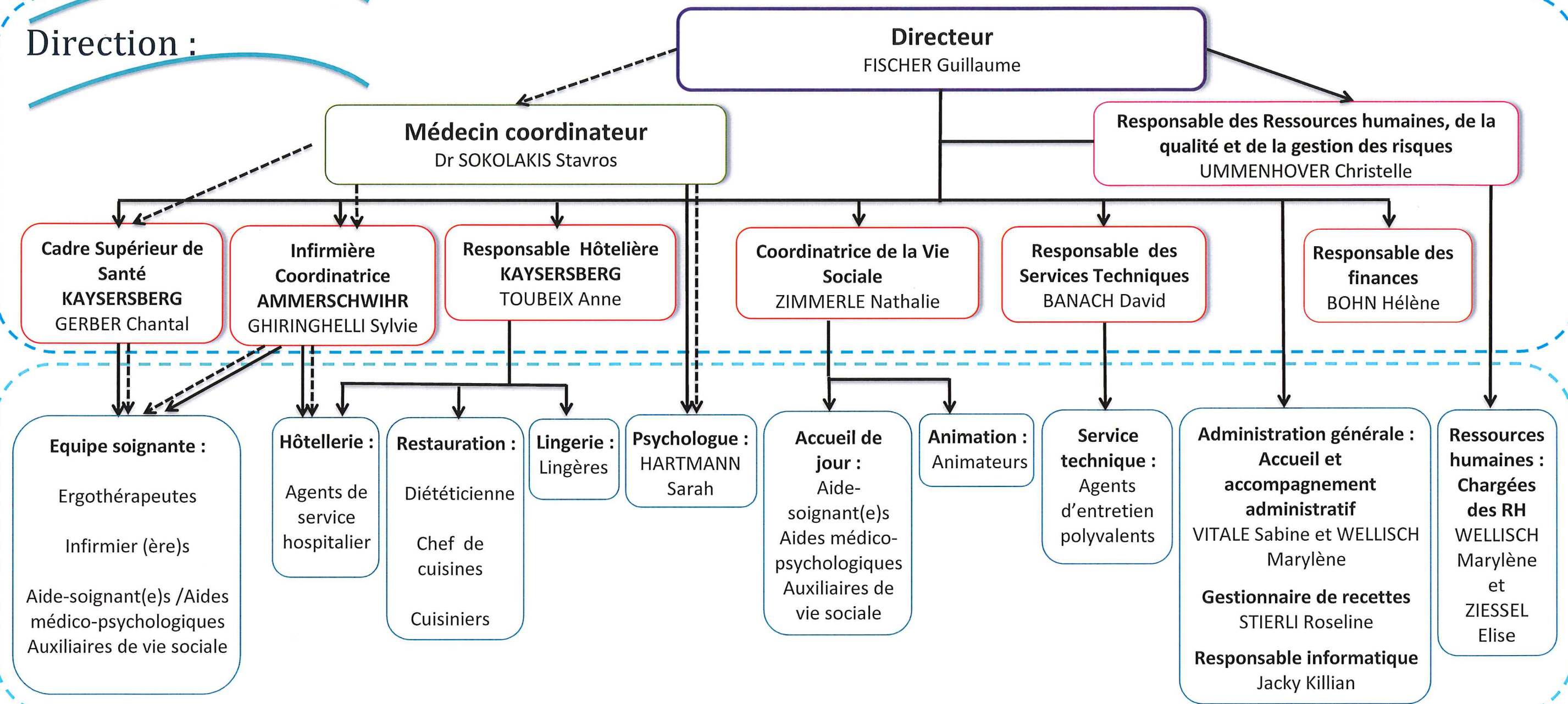

Instance décisionnaire :

Conseil d'Administration - Président : M. REINSTETTEL

Direction :



Partenaires de la Vie Sociale :
Associations/bénévoles

Les blouses roses, La Plume Colmarienne, 4 pattes pour un sourire, JALMALV

Partenaires :

CCAS et Mairie de Kaysersberg, Ludothèque + médiathèque, Collège et Ecole Elémentaire de Kaysersberg et Ammerschwih

Prestataires extérieurs

Médecins libéraux, Laboratoire de Kaysersberg, Service de radiologie, Ambulanciers, Médecins spécialistes, Kinésithérapeutes libéraux, Orthophonistes, Dentistes,

Coopérations

Equipe plaie et cicatrisation de Colmar, Equipe hygiène inter hospitalière de Rouffach, Equipe mobile soins palliatifs, Equipe mobile de gériatrie, Association « Gériatimage », Service informatique de Rouffach, Hôpitaux de jour (Ribeauvillé, CPA de Colmar et GHPCA de Colmar), Médecine du travail (CH Rouffach), GCS PUI de la FECHT